

# Indicateur de position analogique 0 à 10 V

1961

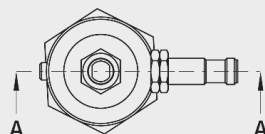
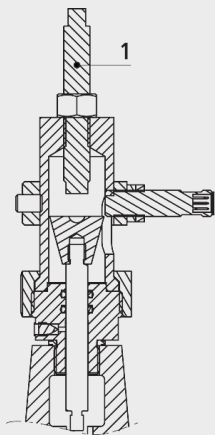

## Application

- L'indicateur de position analogique est monté sur la sortie centrale du couvercle de vanne. Il sert à la signalisation électrique d'une position de vanne analogique (0 à 100%).

## Matière

- INOX

	DN	Poids (kg)
1961000001	1 1/2" -50	1.100
1961000002	65-100	1.100
1961000003	125-200	1.350
1961000004	250	1.710
1961000005	300	1.710