Bladder setting thread, PN 5

3537

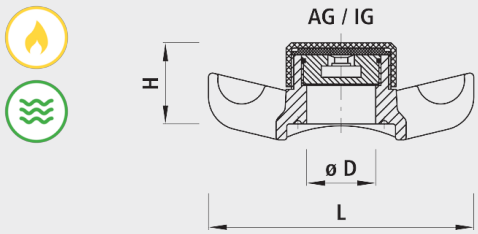

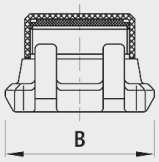

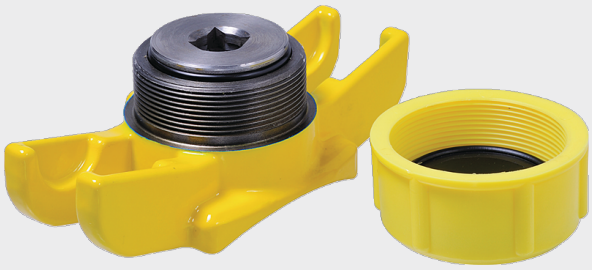

Application

- For cast, FZM and steel pipes, DN 100 - DN 500

Characteristics

- For Gawaplast, - Suba device, including seal plug and covering seal plug and covering cap, dia, = 57mm
- Integrierter Korrosionsschutz
  - Metallische, unbeschichtete Gewindeoberflächen in Armaturen führen zu Korrosion und Inkrustation. Die Folge sind reduzierte Durchflussleistungen und hohe Sanierungskosten.
  - Bei allen Hawle-Artikeln mit Innengewinde ist ein Korrosionsschutzring aus Elastomer eingebaut. Er garantiert korrosions und inkrustationsfreie Verbindungen und sorgt damit für volle Durchflussleistungen und enorme Kosteneinsparungen.
- Der Einsatz mit Erdgas muss spezifiziert werden, damit die nach DIN 3230-5 geforderte Prüfung (PG1 für erdverlegte Armaturen und PG3 für Armaturen in Anlagen) mit dem dazugehörigen Abnahmeprüfzeugnis 3.1 nach DIN EN 10204 vorgenommen werden kann.
- Druckstufe PN 5

Material

- Gehäuse
  - Sphäroguss EN-GJS-400 (GGG 40)
  - EWS-Beschichtung nach GSK, RAL-GZ 662, Schichtdicke min. 250 µm
  - Lackierung: Gelb RAL 1021
  - NBR

Caution

- Specify pipe NP with order.

	DN (mm)	IG	AG	PN (bar)	ø D	L (mm)	B (mm)	H (mm)	Drill-ø max.	weight (kg)
3537063057	100-500	2"	2 ½"	5	57.5	200	90	70	57	2.300