Firesafe-Griff

6881

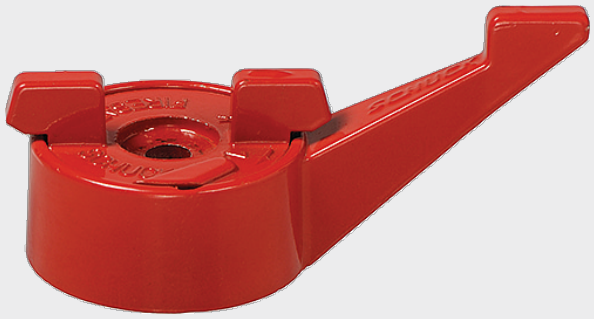

Eigenschaften

- Selbständiges Schliessen des Kugelhahns bei Brandfall
- Griff auf alle Kugelhahnen bis DN 50 montierbar
- Auch nachträglich montierbar
- Löst ab ca. 90°C Grad selbständig aus.
- Sehr kompakte Bauweise
- SVGW zertifiziert

Achtung

- Nicht von Hand auslösen, Griff steht unter Federspannung

	IG	L (mm)	Gewicht (kg)
6881000000	1"-2"	97	0.250