Pezzo di montaggio scorrevole con manicotto a vite, PN 16

5340

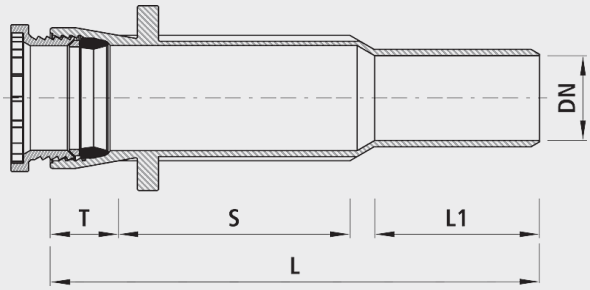

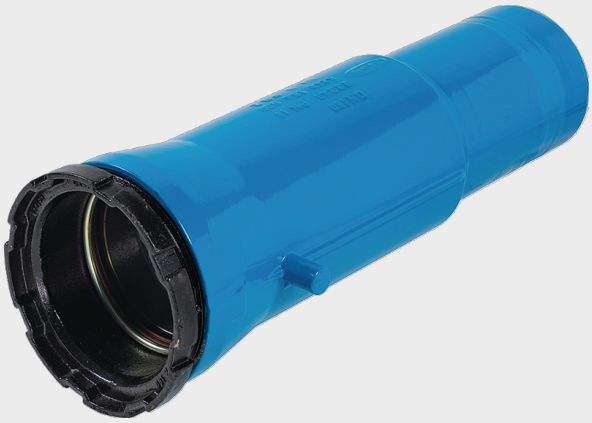

Applicazione

- Per il montaggio in seguito di rubinetteria e pezzi speciali con manicotti a vite nelle tubazioni esistenti
- Il manicotto a vite è adatto per i seguenti tipi di tubo:
  Tubi in ghisa:
  - con guarnizione standard ad anello di avvitamento: anello a vite, anello di contatto, anello di appoggio, anello di tenuta; protezione antisfilamento (n° 5800) esterno
  Tubi in ghisa Ecopur:
  - con guarnizione standard ad anello di avvitamento; protezione antisfilamento (n° 5800) esterno
  Tubi in PE:
  - con estremità in PE da saldare (n° 4523 e 4524)

Caratteristiche

- Temperatura di esercizio
  - max. 40 °C
- Valore di pressione PN 16

Materiale

- Corpo:
  - Ghisa sferoidale EN-GJS-400 (GGG 40)
  - Rivestimento in EWS secondo GSK, RAL-GZ 662, spessore dello strato mit. 250 µm
- Anello di avvitamento:
  - Ghisa sferoidale EN-GJS-400 (GGG40)
- Manicotti a vite:
  - secondo DIN 28601
- Guarnizioni:
  - NBR-Duo
  - Omologazioni KTW e W 270
- Anello di contatto e anello di appoggio
  - Trattato al cromo

	DN	PN (bar)	L (mm)	L1 (mm)	T (mm)	S	Peso (kg)	N° CPN 411	N° CPN 412
5340080000	80	16	555	180	85	270	13.000	225738	225131
5340100000	100	16	580	195	90	275	15.000	225739	225132
5340125000	125	16	685	215	90	355	21.000	225741	225133
5340150000	150	16	615	220	95	280	26.000	225742	225134
5340200000	200	16	710	245	100	340	40.000	225743	225135
5340250000	250	16	730	200	105	380	62.000	225744	225136
5340300000	300	16	750	200	110	395	70.000	225745	225137